

MEMPHIS DIFERENÇAS DA URV

Entenda o caso:

Quando a moeda real foi implantada, a lei determinou a conversão dos salários, que eram pagos em URV para o real, a nova moeda. A data de referência foi fixada, genericamente, em 1º de março de 1994. Acontece que muitos servidores recebiam, ou fariam jus a receber, o salário dentro do próprio mês trabalhado. Nesses casos, os Tribunais Superiores chegaram a um consenso que os servidores teriam sido prejudicados.

A decisão do STF, no julgamento do RE 561836, com repercussão geral, assegura que todos os processos que discutam o direito à URV passarão a ser decididos no seguinte sentido:

- a) a conversão dos vencimentos em URV deve ser feita segundo os critérios definidos na Lei Federal 8.880/94 (com base nos vencimentos de novembro e dezembro de 1993 e janeiro e fevereiro de 1994, e paga a partir de março de 1994);
- b) são inconstitucionais as regras sobre conversão fixadas em lei estadual ou municipal e, por decorrência, o resultado de tais conversões não compensa nem substitui o direito à correta conversão, conforme a Lei Federal;
- c) para os servidores que recebem antes do final do mês, como é o caso do Judiciário, cujos vencimentos têm por base o dia 20 (data do repasse do duodécimo), este dia deve ser observado para a conversão;
- d) as diferenças de URV, por sua natureza, não são absorvidas por reajustes, aumentos, reposições ou quaisquer outros ganhos remuneratórios concedidos por lei estadual posterior, e continuam sendo devidas até que haja a correta recomposição das perdas da URV;
- e) o direito às diferenças a título de URV somente cessa quando houver uma efetiva "reestruturação da remuneração da carreira dos servidores eventualmente prejudicados".

COMO CÁLCULAR

Use o botão "Calcular" para acessar a janela do cálculo.

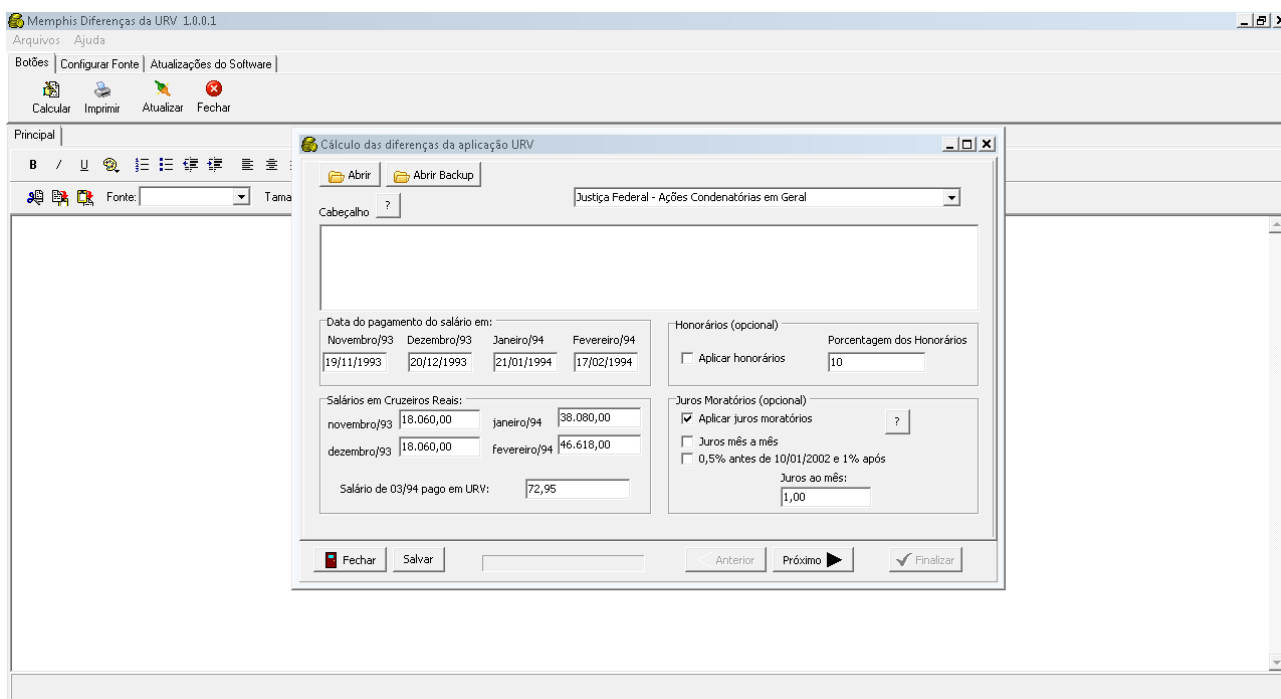

Botões:

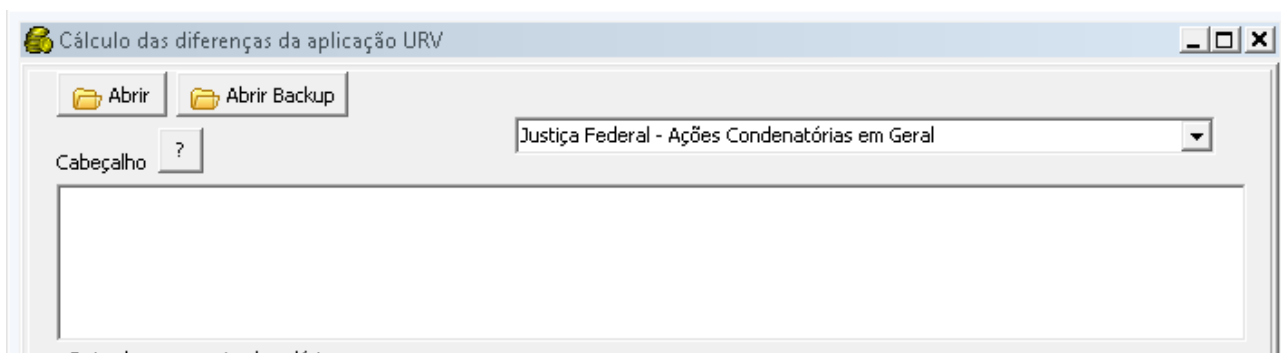

Use o editor de texto "Cabeçalho" para digitar qualquer texto que deseja que apareça no formulário final (nome, endereço etc.)

Use o botão Abrir para editar o arquivo de um cálculo Salvo.

O Botão "Abrir Backup" abre o último cálculo "Finalizado", mesmo no caso de se fechar o programa e abri-lo novamente.

Honorários (opcional)	
<input type="checkbox"/> Aplicar honorários	Porcentagem dos Honorários 10
Juros Moratórios (opcional)	
<input checked="" type="checkbox"/> Aplicar juros moratórios	?
<input type="checkbox"/> Juros mês a mês	
<input type="checkbox"/> 0,5% antes de 10/01/2002 e 1% após	
Juros ao mês:	1,00

Para aplicar juros moratórios marque a opção "Aplicar juros moratórios", digite a data da citação e

o valor dos juros mensais.

Para calcular honorários marque a opção "Aplicar honorários" e lance a porcentagem dos honorários.

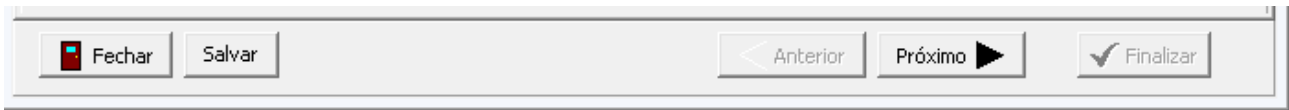

Os botões na barra de ferramentas abaixo são:

Fechar: fecha a janela.

Salvar: salva o cálculo em um arquivo para abri-lo posteriormente.

Anterior: move para a janela anterior.

Próximo: move para a próxima janela.

Finalizar: realiza o cálculo e mostra na tela principal o resultado para impressão.

Data do pagamento do salário em:

Novembro/93	Dezembro/93	Janeiro/94	Fevereiro/94
<input type="text" value="19/11/1993"/>	<input type="text" value="20/12/1993"/>	<input type="text" value="21/01/1994"/>	<input type="text" value="17/02/1994"/>

Salários em Cruzeiros Reais:

novembro/93	<input type="text" value="18.060,00"/>	janeiro/94	<input type="text" value="38.080,00"/>
dezembro/93	<input type="text" value="18.060,00"/>	fevereiro/94	<input type="text" value="46.618,00"/>

Salário de 03/94 pago em URV:

Lance as datas em que houve os pagamentos dos salários em 11/93, 12/93, 01/94 e 02/94.

Lance os salários recebidos, nos meses correspondentes, em Cruzeiros reais.

Ao clicar no botão "Próximo" acessamos a segunda janela:

Cálculo das diferenças da aplicação URV

Cálculo segundo disposto no art. 22 da Lei 8.880/94

mês	Salários em CR\$	URV do dia do pagamento	Valor do salário em URV
novembro/93	<input type="text" value="18.060,00"/>	<input type="text" value="214,45"/>	<input type="text" value="84,22"/>
dezembro/93	<input type="text" value="18.060,00"/>	<input type="text" value="289,41"/>	<input type="text" value="62,40"/>
janeiro/94	<input type="text" value="38.080,00"/>	<input type="text" value="416,40"/>	<input type="text" value="91,45"/>
fevereiro/94	<input type="text" value="46.618,00"/>	<input type="text" value="560,73"/>	<input type="text" value="83,14"/>

média aritmética:

salário pago em março de 1994:

Acréscimo a ser aplicado ao salário para atingir o valor estabelecido pela Lei 8.880/94:

Fechar Salvar Anterior Próximo Finalizar

Esta janela demonstra o cálculo principal, exibindo a porcentagem do acréscimo devido.

Ao clicar no botão "Próximo" acessamos a terceira janela, os campos de preenchimento são:

Cálculo das diferenças da aplicação URV

Atualizar até: 01/10/2013 Data da Citação: 01/05/2013

Repetir ? Lançar valores diariamente ?

Prescrição
 Prescrição automática (5 anos a partir da citação)
Data da prescrição: 01/05/2008

Data	Remuneração	Data	Remuneração				
03/1994	0,00	03/1994	0,00				
04/1994	0,00	04/1994	0,00				
05/1994	0,00	05/1994	0,00				
06/1994	0,00	06/1994	0,00				
07/1994	0,00	07/1994	0,00				
08/1994	0,00	08/1994	0,00				
09/1994	0,00	09/1994	0,00				
10/1994	0,00	10/1994	0,00				
11/1994	0,00	11/1994	0,00				
12/1994	0,00	12/1994	0,00				

Fechar Salvar Anterior Próximo Finalizar

Atualizar até: é a data para a qual deseja atualizar os valores das diferenças.

Data da citação: é o início da contagem do prazo quinquenal, são devidos os últimos cinco anos anteriores à citação + os meses até a sentença definitiva.

Data da Prescrição: pode ser digitada manualmente ou deixar no automático. Se automática será cinco anos anteriores à citação.

Deve-se preencher com os salários recebidos todos os campos da data atual até a data da prescrição.

Botão "Lançar valores diariamente": se deseja obter um relatório sobre todos os ganhos que formam a remuneração do trabalhador, use esse botão. Poderá ser lançado o salário, 13º e outros rendimentos. Caso haja mais de um lançamento no mesmo dia use o botão "Inserir linha abaixo".

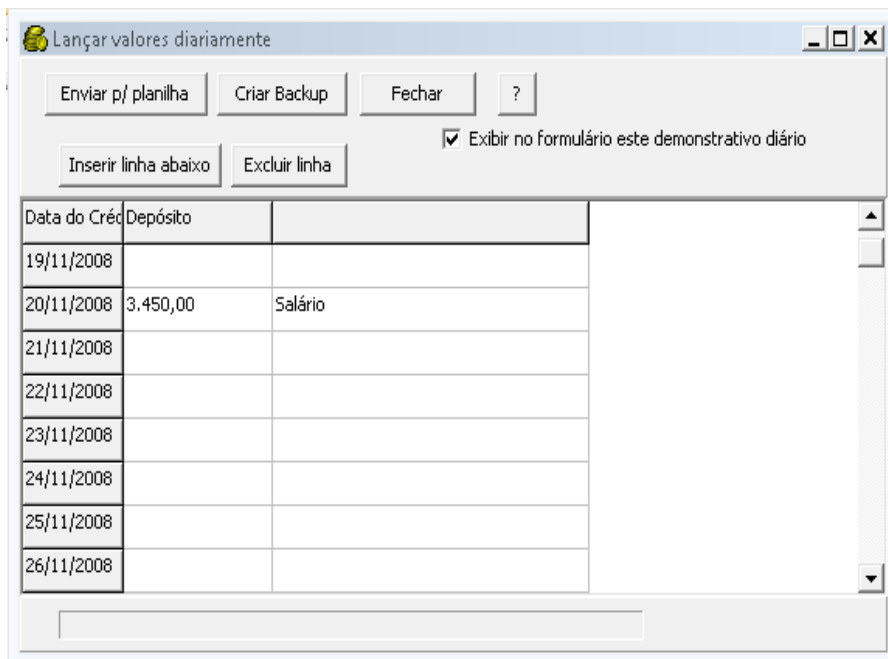

Use o botão "Criar backup" para salvar os lançamentos.

Após preenchida a tabela use o botão "Enviar p/ planilha" para preenchimento da tabela principal. Os meses com mais de um lançamento serão somados. Exiba o formulário no demonstrativo marcando a opção "Exibir no formulário este demonstrativo diário". Somente os meses com lançamentos serão exibidos.

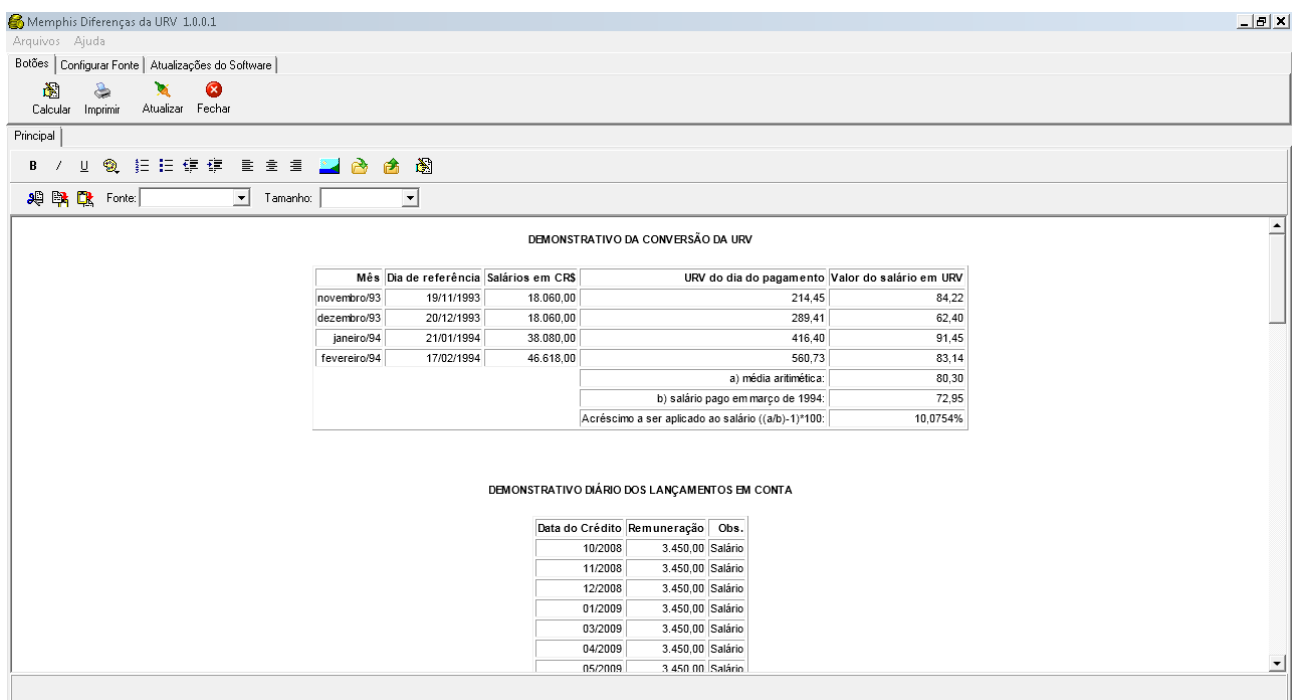

Use o botão "Finalizar" para visualizar o cálculo realizado.

Use o menu "Arquivos/Configurar Impressão" para configurar a impressão:

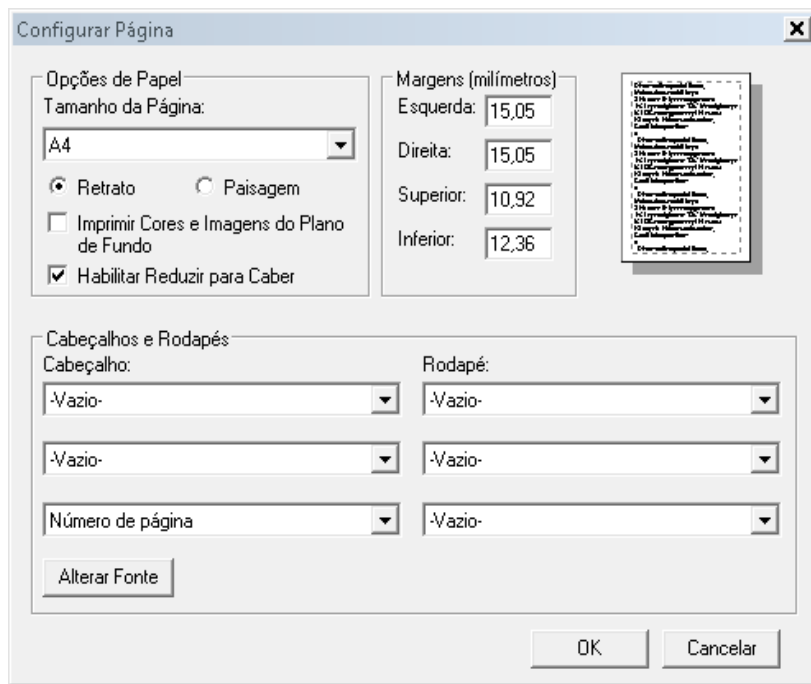

Use o menu "Arquivos/Visualizar Impressão" para visualizar a impressão:

